

วาระที่ 4.2.1 พิจารณารายงานการเงินคณะวิศวกรรมศาสตร์ไตรมาสที่ 1 ปีงบประมาณ 2565 (ณ วันที่ 31 ธันวาคม 2564)

ผู้นำเสนอ เลขที่ประชุม

สาระที่แจ้งให้ทราบ

1. ฐานะการเงินและอัตราส่วนสภาพคล่อง

ฐานะการเงินเปรียบเทียบ ปีงบประมาณ 2563 2564 และ 2565

(ล้านบาท)

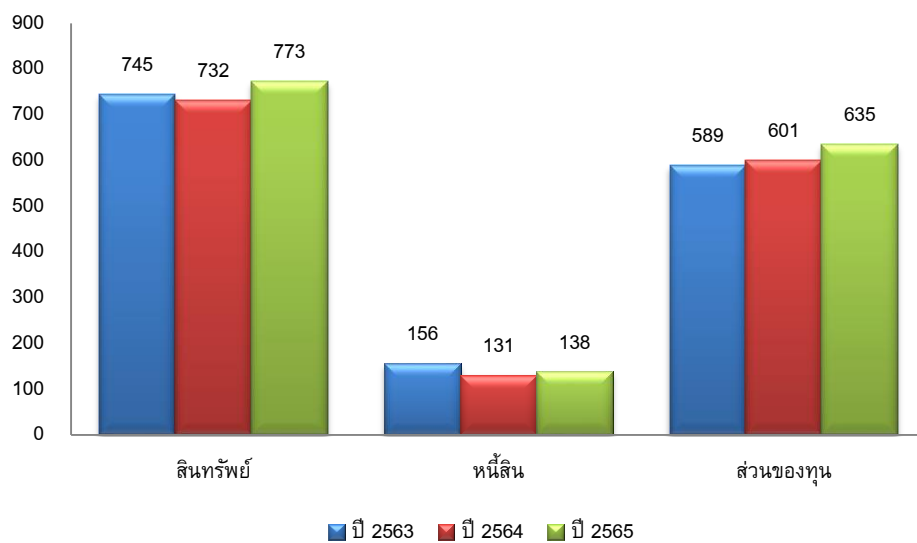

ปีงบประมาณ 2565 คณะวิศวกรรมศาสตร์ มีฐานะการเงินมีความมั่นคงในระดับสูง โดยสภาพคล่องอยู่ที่ 5.59 เท่า สภาพคล่องหมุนเวียนอยู่ที่ 45.24 เท่า (มาตรฐานทั่วไปอยู่ที่ 2 เท่า) **สินทรัพย์**เพิ่มขึ้นจากปีก่อน 41 ล้านบาท เพิ่มขึ้นจากรายการที่สำคัญได้แก่ เงินลงทุนระยะสั้น อาคารและสิ่งปลูกสร้าง และโปรแกรมคอมพิวเตอร์ **หนี้สินและเงินรับฝาก** เพิ่มขึ้น 7 ล้านบาทจากรายได้รอการรับรู้ และ**ส่วนของทุน**เพิ่มขึ้น 33 ล้านบาท รายละเอียดโปรดดูที่งบแสดงฐานะการเงินเปรียบเทียบปี 2563 ปี 2564 และ ปี 2565

2. ผลการดำเนินงานและอัตราผลตอบแทน

2.1 รายได้-ค่าใช้จ่ายเปรียบเทียบปีงบประมาณ 2563 2564 และ 2565

(ล้านบาท)

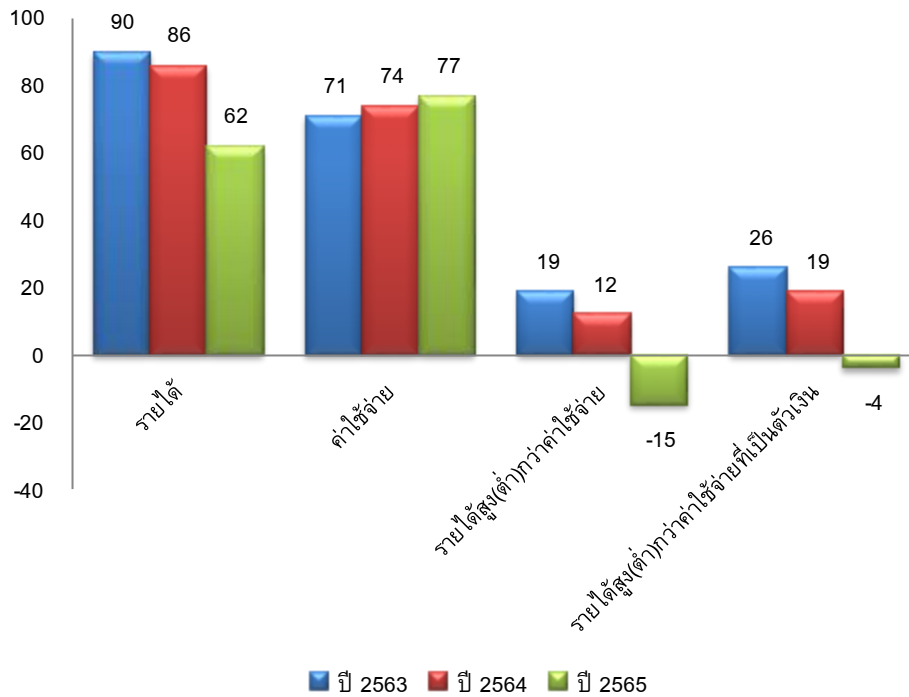

ผลการดำเนินงานในปีงบประมาณ 2565 คณะวิศวกรรมศาสตร์ มีรายได้ต่ำกว่าค่าใช้จ่าย จำนวน 14 ล้านบาท (ร้อยละ -23.44) ลดลงจากปีก่อน 24 ล้านบาท หากปรับรายการที่ไม่ใช่ตัวเงินจะมีรายรับต่ำกว่าค่าใช้จ่าย จำนวน 4 ล้านบาท (ร้อยละ -7.11) เนื่องจากค่าธรรมเนียมการศึกษาลดลงจากปีก่อน เหตุจากมหาวิทยาลัยปรับเปลี่ยนภาคการศึกษา ทำให้การจัดสรรค่าธรรมเนียมจากมหาวิทยาลัยปรับเปลี่ยนตาม รายละเอียดโปรดดูที่งบแสดงรายได้-ค่าใช้จ่ายเปรียบเทียบปีงบประมาณ 2563 ปี 2564 และปี 2565 และหมายเหตุประกอบงบการเงิน

2.2 รายรับจากการรับเงินบริจาค

รายการ	ปี 2562	ปี 2563	ปี 2564	ปี 2564
เงินบริจาคทั่วไป	4,696,875.59	3,256,550.69	7,568,572.17	1,846,979.60
เงินบริจาค new Campus	877,610.00	996,193.30	490,000.00	-
รวม	5,574,485.59	4,252,743.99	8,058,572.17	1,846,979.60

ปีงบประมาณ 2565 คณะวิศวกรรมศาสตร์ ได้รับเงินบริจาคทั้งสิ้น 1.8 ล้านบาท เป็นเงินบริจาคเพื่อเป็นเงินทุนการศึกษาของนักศึกษา

3. ผลการเบิกจ่ายเงินงบประมาณปี 2565 ตามหมวดงบประมาณ

หมวดงบประมาณ	งบประมาณเงินแผ่นดิน			งบประมาณเงินรายได้		
	งบประมาณที่ได้รับ	การใช้	ร้อยละการใช้	งบประมาณที่ได้รับ	การใช้	ร้อยละการใช้
1. งบบุคลากร	12,734,890.93	49,309,566.93	25.58	40,032,456.00	9,218,545.36	23.03
2. งบดำเนินการ	4,135,000.00	1,287,968.36	31.15	55,505,933.00	10,821,007.84	19.50
3. งบลงทุน	8,201,200.00	-	0.00	18,901,701.00	2,463,583.00	13.03
4. งบเงินอุดหนุน	38,400.00	-	0.00	27,502,629.00	3,499,623.00	12.54
5. รายจ่ายอื่น	-	-	0.00	4,805,500.00	96,460.00	2.01
รวม	205,109,490.93	50,597,535.29	24.67	146,748,216.00	26,049,219.20	17.75

ผลการใช้งบประมาณปี 2565 แยกตามหมวดงบประมาณ งบประมาณเงินแผ่นดินมีการใช้ทั้งสิ้นร้อยละ 24.67 และงบประมาณเงินรายได้มีการเบิกจ่าย ร้อยละ 17.75 (งบประมาณเทียบกับรายรับจริง ร้อยละ 26.05)

4. ผลตอบแทนจากการลงทุน

4.1 การลงทุนกับสถาบันการเงินและหอพักสวนดอก

รายการ	เงินลงทุน	ผลตอบแทน	อัตราร้อยละผลตอบแทนจากการลงทุนที่ได้รับ
เงินฝากออมทรัพย์ (สหกรณ์ฯ)	1,127,174.36	2,183.41	0.85
เงินฝากออมทรัพย์ (สหกรณ์ฯ) พิเศษ	9,372,553.61	29,293.66	1.25
เงินฝากออมทรัพย์ (กองทุนอ.อาร์เอ็ม, SCB)	737,094.56	433.36	0.25
เงินฝากออมทรัพย์ (กองทุน ME-fun)	409,486.01	240.90	0.25
เงินฝากประจำ 3 เดือน (สหกรณ์ฯ)	1,279,880.31	-	0.75
เงินฝากประจำ 12 เดือน (สหกรณ์ฯ)	60,000,000.00	-	1.85
เงินลงทุนหอพักสวนดอก	900,000.00	238,875.00	ผลตอบแทนปี 64 จำนวน 238,875.00 บาท คิดเป็นร้อยละ 2.45
รวม	73,826,188.85	271,026.33	

หมายเหตุ นโยบายการจ่ายผลตอบแทนและการจ่ายคืนทุน ได้แก่

1) ผลตอบแทนปีที่ 1 เท่ากับอัตราเฉลี่ยของดอกเบี้ยเงินฝากประจำ 12 เดือนของ 4 ธนาคาร (BBL, KTB, K-Bank และ SCB) ส่วนปีที่ 2-20 บวกเพิ่มร้อยละ 2 ซึ่งในปีงบประมาณ 2564 ได้มีมติจากที่ประชุมคณะกรรมการบริหารหอพักฯ ครั้งที่ 5/2564 เมื่อวันที่ 12 ธันวาคม 2564 โดยอัตราเฉลี่ยดอกเบี้ยฯ 4 ธนาคาร ได้แก่ ร้อยละ 0.45 บวกเพิ่มร้อยละ 2 เท่ากับ ร้อยละ 2.45

2) การจ่ายคืนทุน ปีแรกไม่มีการจ่ายคืนทุน มีการจ่ายตั้งแต่ปีที่ 2 - 19 ร้อยละ 5 ของเงินทุนต่อปี และปีที่ 20 จ่ายคืนเงินทุนส่วนที่เหลือ ซึ่งปีงบประมาณ 2564 จะมีการจ่ายคืนทุนปีที่ 7 ครั้งที่ 8

3) เงินลงทุนหอพักสวนดอกจะจ่ายผลตอบแทนประมาณเดือนวันที่ 30 ธันวาคม พ.ศ.2564 จำนวน 988,875 บาท ซึ่งการจ่ายเงินปันผลแต่ละครั้ง คณะฯ จะนำฝากไว้กับบัญชีเงินรับฝากของคณะฯ ทั้งนี้ ประธานกองทุนฯ ได้แจ้งให้นำเสนอที่ประชุมคณะกรรมการบริหารกองทุนเพื่อพิจารณาการลงทุนต่อไป

4.2 การลงทุนกองทุนส่วนบุคคล

เงินลงทุน	เงินลงทุน	มูลค่าปัจจุบัน (NAV)	ผลตอบแทนสะสม
บลจ.กสิกรไทย	3,776,900.37	3,861,875.26	84,974.89
ร้อยละ			2.25
บลจ.เอ็มเอฟซี	2,956,218.75	3,073,961.43	117,742.68
ร้อยละ			3.98
บลจ.ทีสโก้	3,282,726.49	3,380,127.74	97,401.25
ร้อยละ			2.97
บลจ.ไทยพาณิชย์	3,940,154.24	4,054,328.21	114,173.97
ร้อยละ			2.90
บลจ.กรุงไทย	2,463,059.42	2,600,953.11	137,893.69
ร้อยละ			5.64
รวมเงินลงทุนฯ	16,419,059.27	16,971,245.75	552,186.48
ร้อยละ			3.55

ผลตอบแทนจากการลงทุนกองทุนส่วนบุคคล

เงินลงทุน	ผลตอบแทนสะสมยก มาต้นปี	ผลตอบแทนไตรมาส 1	ผลตอบแทนสะสม ปลายปี
บลจ.กสิกรไทย	60,927.74	24,047.15	84,974.89
บลจ.เอ็มเอฟซี	72,963.32	44,779.36	117,742.68
บลจ.ทีสโก้	76,664.45	20,736.80	97,401.25
บลจ.ไทยพาณิชย์	64,999.78	49,174.19	114,173.97
บลจ.กรุงไทย	108,588.01	29,305.68	137,893.69
รวมผลตอบแทน	384,143.30	168,043.18	552,186.48

คณะวิศวกรรมศาสตร์ มีผลตอบแทนจากเงินลงทุนหอพักสวนดอก จำนวน 238,875 บาท เงินลงทุนกองทุนส่วนบุคคล จำนวน 354,125.81 บาท

5. เงินเหลือจ่ายที่ไม่มีภาระของคณะวิศวกรรมศาสตร์

ยอดยกมา		260,248,992.38
หัก หมวดงบลงทุนปีงบประมาณ 2564 (ค้างจ่าย)	5,641,579.49	
เจ้าหน้าที่งบประมาณ 2564 (ค้างจ่าย)	10,493,486.05	
ใช้เงินเหลือจ่าย		
- หลักสูตรวิศวกรรมหุ่นยนต์และ ปัญญาประดิษฐ์ (โรโบติกส์)	3,798,000.00	
- วิศวกรรมพื้นฐาน	10,470,000.00	
- ภาควิชาวิศวกรรมสิ่งแวดล้อม	<u>668,000.00</u>	<u>31,071,065.54</u>
คงเหลือ		229,177,926.84
บวก รายได้สูง (ต่ำ) กว่าค่าใช้จ่ายที่เป็นตัวเงิน		<u>(4,425,011.09)</u>
เงินเหลือจ่ายที่ไม่มีภาระ		<u>224,752,922.75</u>

หมายเหตุ จำนวนงบประมาณเงินเหลือจ่ายที่ไม่มีภาระต้นงวด ปีงบประมาณฯ ที่คณะฯ สามารถนำไปใช้ในการดำเนินงานได้ สามารถหาได้จาก = (เงินเหลือจ่ายที่ไม่มีภาระต้นงวดปีงบประมาณฯ – งบประมาณรายจ่ายของปีงบเดียวกัน) x 0.30

ประเด็นพิจารณา : เพื่อพิจารณา

เอกสารเพิ่มเติม

1. งบแสดงฐานะการเงินเปรียบเทียบ วันที่ 31 ธันวาคม ปีงบประมาณ 2563, 2564 และ 2565
2. งบแสดงผลการดำเนินงานเปรียบเทียบสำหรับระยะเวลา 3 เดือน ปีงบประมาณ 2563, 2564 และ 2565

มติที่ประชุมฯ

.....

.....

.....

.....

.....

.....

คณะวิศวกรรมศาสตร์
งบแสดงฐานะการเงินเปรียบเทียบ
ณ ไตรมาสที่ 1 ปีงบประมาณ 2563 2564 และ 2565 (31 ธันวาคม 2564)

(ปีงบประมาณ)

สินทรัพย์

หมายเหตุ	ปี 2563	ปี 2564	ปี 2565	Δ64-63	Δ65-64			
สินทรัพย์หมุนเวียน								
เงินสดและรายการเทียบเท่าเงินสด	1	70,312,540.32	62,463,963.62	28,381,213.52	-	7,848,576.70	-	34,082,750.10
เงินฝากธนาคารคงคลัง	2	372,096,126.50	352,495,621.14	288,108,713.31	-	19,600,505.36	-	64,386,907.83
ลูกหนี้		2,177,725.64	1,631,857.79	620,765.82	-	545,867.85	-	1,011,091.97
รายได้ค้างรับ		205,295.36	1,315,172.25	1,053,628.80	-	1,109,876.89	-	261,543.45
วัสดุคงคลัง		474,888.51	416,122.98	387,194.19	-	58,765.53	-	28,928.79
เงินลงทุนระยะสั้น	3	22,404,045.02	22,829,010.31	61,279,880.31	-	424,965.29	-	38,450,870.00
ค่าใช้จ่ายล่วงหน้า		53,323.30	52,378.92	64,735.86	-	944.38	-	12,356.94
รวมสินทรัพย์หมุนเวียน		467,723,944.65	441,204,127.01	379,896,131.81	-	26,519,817.64	-	61,307,995.20
สินทรัพย์ไม่หมุนเวียน								
เงินลงทุนระยะยาว	4	27,646,792.91	27,499,413.39	26,721,245.75	-	147,379.52	-	778,167.64
ที่ดิน อาคารและอุปกรณ์								
ที่ดิน		1,700,000.00	1,700,000.00	1,700,000.00	-	-	-	-
อาคารและสิ่งปลูกสร้าง		200,356,670.05	191,431,817.54	239,412,264.76	-	8,924,852.51	-	47,980,447.22
ครุภัณฑ์		46,333,580.85	68,834,715.04	125,039,743.32	-	22,501,134.19	-	56,205,028.28
โปรแกรมคอมพิวเตอร์		1,197,004.45	844,894.12	635,283.05	-	352,110.33	-	209,611.07
งานระหว่างทำ		-	549,712.00	-	-	549,712.00	-	549,712.00
รวมที่ดินอาคารและอุปกรณ์		249,587,255.35	263,361,138.70	366,787,291.13	-	13,773,883.35	-	103,426,152.43
รวมสินทรัพย์ไม่หมุนเวียน		277,234,048.26	290,860,552.09	393,508,536.88	-	13,626,503.83	-	102,647,984.79
รวมสินทรัพย์		744,957,992.91	732,064,679.10	773,404,668.69	-	12,893,313.81	-	41,339,989.59
หนี้สินและส่วนของทุน								
หนี้สินหมุนเวียน								
เจ้าหนี้		6,656,292.59	8,272,435.76	4,328,065.83	-	1,616,143.17	-	3,944,369.93
ค่าใช้จ่ายค้างจ่าย		9,571,496.39	6,403,696.67	4,066,456.76	-	3,167,799.72	-	2,337,239.91
หนี้สินหมุนเวียนอื่น		28,480.00	-	2,268.00	-	28,480.00	-	2,268.00
รวมหนี้สินหมุนเวียน		16,256,268.98	14,676,132.43	8,396,790.59	-	1,580,136.55	-	6,279,341.84
หนี้สินไม่หมุนเวียน								
เงินรับฝากและเงินประกันสัญญา		105,270,014.91	84,914,468.60	38,816,881.75	-	20,355,546.31	-	46,097,586.85
รายได้รอการรับรู้		34,276,999.88	31,272,799.08	91,217,605.59	-	3,004,200.80	-	59,944,806.51
รวมหนี้สินไม่หมุนเวียน		139,547,014.79	116,187,267.68	130,034,487.34	-	23,359,747.11	-	13,847,219.66
รวมหนี้สิน		155,803,283.77	130,863,400.11	138,431,277.93	-	24,939,883.66	-	7,567,877.82
ส่วนของทุน								
ทุนประเดิม(คณะ)		349,741,973.02	349,741,973.02	349,741,973.02	-	-	-	-
ทุนจากการบริจาคคงยอดเงินต้น(กองทุน)		77,853,650.75	77,853,650.75	81,850,150.75	-	-	-	3,996,500.00
ส่วนเกินทุนจากการตีราคาสินทรัพย์		146,000.00	146,000.00	146,000.00	-	-	-	-
ทุนสะสมหมุนเวียน		161,413,085.37	173,459,655.22	203,235,266.99	-	12,046,569.85	-	29,775,611.77
รวมส่วนของทุน		589,154,709.14	601,201,278.99	634,973,390.76	-	12,046,569.85	-	33,772,111.77
รวมหนี้สินและส่วนของทุน		744,957,992.91	732,064,679.10	773,404,668.69	-	12,893,313.81	-	41,339,989.59
อัตราส่วนสภาพคล่อง (เท่า)		4.78	5.59	5.59	0.81	-	0.01	
อัตราส่วนสภาพคล่องหมุนเวียน (เท่า)		28.77	30.06	45.24	1.29	-	15.18	

*หมายเหตุ รายได้รอการรับรู้เป็นรายการที่เกิดจาก คณะฯ ได้รับบริจาคสินทรัพย์จากหน่วยงานภายนอก รายได้รอการรับรู้จะถูกทยอยตัดบัญชีเพื่อรับรู้รายได้ตามเกณฑ์สัดส่วนของค่า

คณะวิศวกรรมศาสตร์

งบแสดงรายได้-ค่าใช้จ่ายสะสมเปรียบเทียบ

สำหรับระยะเวลา 3 เดือน ตั้งแต่ 1 ตุลาคม - 31 ธันวาคม ปีงบประมาณ 2563 2564 และ 2565 (ไตรมาสที่ 1 ปีงบประมาณ 2565)

(ปีงบประมาณ)

หมายเหตุ	ปี 2563	ปี 2564	ปี 2565	Δ64-63	Δ65-64	
รายได้:						
รายได้จากเงินงบประมาณ	6	48,522,351.64	47,792,025.11	49,998,629.36	- 730,326.53	2,206,604.25
รายได้จากการดำเนินงาน	5	42,087,630.10	38,300,921.97	12,246,719.25	- 3,786,708.13	- 26,054,202.72
รวมรายได้		90,609,981.74	86,092,947.08	62,245,348.61	- 4,517,034.66	- 23,847,598.47
ค่าใช้จ่าย:						
ค่าใช้จ่ายด้านบุคลากร						
เงินเดือนและค่าจ้างประจำ		8,914,170.00	8,671,390.00	8,675,820.00	- 242,780.00	4,430.00
เงินเดือนพนักงาน		37,384,182.00	40,269,309.42	40,633,746.93	2,885,127.42	364,437.51
ค่าจ้างชั่วคราว		5,200,872.75	5,455,374.49	5,930,348.25	254,501.74	474,973.76
เงินสมทบพนักงาน		1,044,815.65	2,852,252.45	3,274,555.10	1,807,436.80	422,302.65
ค่าใช้จ่ายสวัสดิการข้าราชการ		111,189.50	133,644.05	60,535.00	22,454.55	- 73,109.05
รวมค่าใช้จ่ายด้านบุคลากร		52,655,229.90	57,381,970.41	58,575,005.28	4,726,740.51	1,193,034.87
ค่าใช้จ่ายในการดำเนินงาน						
ค่าตอบแทน วัสดุและวัสดุ		6,490,000.24	6,053,452.43	4,737,423.82	- 436,547.81	- 1,316,028.61
ค่าสาธารณูปโภค		2,031,630.51	1,723,747.18	1,663,512.91	- 307,883.33	- 60,234.27
รวมค่าใช้จ่ายในการดำเนินงาน		8,521,630.75	7,777,199.61	6,400,936.73	- 744,431.14	- 1,376,262.88
ค่าใช้จ่ายหมวดเงินอุดหนุน		3,113,779.66	1,130,312.49	1,159,121.00	- 1,983,467.17	28,808.51
ค่าครุภัณฑ์ต่ำกว่าเกณฑ์		142,517.50	329,119.00	414,811.69	186,601.50	85,692.69
ค่าเสื่อมราคาสินทรัพย์**		6,673,321.92	7,297,402.58	10,165,158.30	624,080.66	2,867,755.72
ค่าใช้จ่ายทุนส่งเสริมกิจกรรมนักศึกษา		-	-	-	-	-
ค่าใช้จ่ายอื่น ๆ		4,050.00	60,564.00	9,160.00	56,514.00	- 51,404.00
ค่าใช้จ่ายกองทุนพัฒนาคณะ		15,260.00	14,704.50	111,318.00	- 555.50	96,613.50
รวมค่าใช้จ่าย		71,125,789.73	73,991,272.59	76,835,511.00	2,865,482.86	2,844,238.41
รายได้สูง(ต่ำ) กว่าค่าใช้จ่าย		19,484,192.01	12,101,674.49	(14,590,162.39)	(7,382,517.52)	(26,691,836.88)
บวก กำไร(ขาดทุน)จากการจำหน่ายสินทรัพย์		-	-	-	-	-
หัก ค่าใช้จ่ายที่ไม่ได้เกิดจากการดำเนินงาน		-	-	-	-	-
รายได้สูง(ต่ำ) กว่าค่าใช้จ่ายทางบัญชี		19,484,192.01	12,101,674.49	(14,590,162.39)	(7,382,517.52)	(26,691,836.88)
ปรับรายการที่ไม่ใช่ตัวเงิน						
บวก ค่าเสื่อมราคา		6,673,321.92	7,297,402.58	10,165,158.30	624,080.66	2,867,755.72
หัก รายได้จากการรับบริจาค		-	-	-	-	51,404.00
รายได้สูง(ต่ำ) กว่าค่าใช้จ่ายที่เป็นตัวเงิน		26,157,513.93	19,399,077.07	(4,425,004.09)	(6,758,436.86)	(23,875,485.16)
ผลตอบแทนจากการดำเนินงาน (ร้อยละ)		21.50	14.06	(23.44)	(7.45)	- 37.50
ผลตอบแทนจากการดำเนินงาน (ร้อยละ) ที่เป็นตัวเงิน		28.87	22.53	(7.11)		

หมายเหตุประกอบงบรายงานการเงิน
ณ ไตรมาสที่ 1 ปีงบประมาณ 2565 (31 ธันวาคม 2564)

หมายเหตุที่ 1	เงินสดและรายการเทียบเท่าเงินสด ประกอบด้วย	
	เงินสด	1,088,875.00
	S/A SCB # 667-2-12247-0	8,801,664.29
	S/A SCB # 667-2-93936-4 (เงินยืมตรงจ่าย)	2,379,234.18
	S/A SCB #667-427667-3 (โครงการ กฟผ.)	4,457,145.00
	S/AGSB#02-0001-08-9307	7,986.51
	S/A สหกรณ์ # 001-04-06311 (กองทุนฯ)	9,372,553.61
	S/A สหกรณ์ # 001-01-02215 (กองทุนฯ)	1,127,174.36
	S/A SCB # 667-292603-6 (กองทุนวิจัยอ.อาร์มภ์)	737,094.56
	S/A SCB # 667--419704-9 กองทุนME-fun	409,486.01
	รวมเงินสดและรายการเทียบเท่าเงินสด	28,381,213.52
หมายเหตุที่ 2	เงินฝากธนาคารกองคลัง ประกอบด้วย	
	เงินฝากธนาคารกองคลังเงินแผ่นดิน	598,206.16
	เงินฝากธนาคารกองคลังเงินรายได้	287,510,507.15
	รวมเงินฝากธนาคารกองคลัง	288,108,713.31
หมายเหตุที่ 3	เงินลงทุนระยะสั้น	
	เงินฝากประจำ 3 เดือน	1,279,880.31
	เงินฝากประจำ 12 เดือน	60,000,000.00
	รวมเงินลงทุนระยะสั้น	61,279,880.31
หมายเหตุที่ 4	เงินลงทุนระยะยาว	
	เงินลงทุนโครงการก่อสร้างหอพักนักศึกษาสวนดอก	9,750,000.00
	เงินลงทุนกองทุนส่วนบุคคลใน บลจ.-กสิกรไทย	3,776,900.37
	เงินลงทุนกองทุนส่วนบุคคลใน บลจ.-กสิกรไทย-ผลตอบแทน	84,974.89
	เงินลงทุนกองทุนส่วนบุคคลใน บลจ.-เอ็มเอฟซี	2,956,218.75
	เงินลงทุนกองทุนส่วนบุคคลใน บลจ.-เอ็มเอฟซี-ผลตอบแทน	117,742.68
	เงินลงทุนกองทุนส่วนบุคคลใน บลจ.-ทีสโก้	3,282,726.49
	เงินลงทุนกองทุนส่วนบุคคลใน บลจ.-ทีสโก้-ผลตอบแทน	97,401.25
	เงินลงทุนกองทุนส่วนบุคคลใน บลจ.-ไทยพาณิชย์	3,940,154.24
	เงินลงทุนกองทุนส่วนบุคคลใน บลจ.-ไทยพาณิชย์-ผลตอบแทน	114,173.97
	เงินลงทุนกองทุนส่วนบุคคลใน บลจ.-กรุงไทย	2,463,059.42
	เงินลงทุนกองทุนส่วนบุคคลใน บลจ.-กรุงไทย-ผลตอบแทน	137,893.69
	รวมเงินลงทุนระยะยาว	26,721,245.75

หมายเหตุที่ 5 รายได้จากการดำเนินงานประกอบด้วย

	<u>ปี 2563</u>	<u>ปี 2564</u>	<u>ปี 2565</u>
รายได้จากค่าธรรมเนียมการศึกษา	34,740,869.86	31,424,582.64	509,116.00
รายได้จากการวิเคราะห์ทดสอบ	845,007.30	784,903.50	699,511.50
รายได้จากค่า Over head การวิจัยภายนอก	2,571,307.53	2,588,535.89	1,346,173.97
รายได้จากการพัฒนางานวิจัยส่วนคณะ	1,344,907.46	113,895.87	50,100.00
รายได้จากการฝึกอบรม/ประชุม/สัมมนา	-	-	-
รายได้จากเงินสนับสนุนสภาวิศวกร	95,032.30	-	-
รายได้จากเงินสนับสนุนโครงการบูรณาการฯ	-	5,712.00	-
รายได้ค่าบริการวิชาการ-กลุ่มบูรณาการวิชาการ	-	-	2,135.80
รายได้จากเงินสนับสนุนจากหน่วยงานในกำกับ	1,210,756.62	1,667,546.97	-
รายได้จากการบริหารสินทรัพย์	108,013.50	69,705.00	53,865.00
รายได้จากการบริจาคสินทรัพย์	638,374.23	632,662.56	1,632,814.09
รายได้จากการลงทุน	181,675.11	609,066.79	210,309.73
รายได้ค่าปรับ/การส่งมอบงานล่าช้า	23,678.10	56,646.00	1,390.50
รายได้จากค่าบำรุง	-	-	-
รายได้จากเงินรับฝากที่ไม่มารับคืน	-	-	-
รายได้ค่าสาธารณูปโภค	6,474.60	323,308.80	13,028.40
รายได้จากการจำหน่ายหนังสือ	-	-	-
รายได้เงินเบิกเกินส่งคืนปีก่อน	-	-	-
รายได้เงินสนับสนุนจากมหาวิทยาลัย	300,000.00	-	7,646,800.00
รายได้เงินนอกงบประมาณ-(แพทย์เพิ่มฯ)	-	-	55,900.00
รายได้อื่น ๆ	21,533.49	24,355.95	25,574.26
รวมรายได้จากการดำเนินงาน	42,087,630.10	38,300,921.97	12,246,719.25
หัก รายการที่ไม่ใช่ตัวเงิน			
รายได้จากการบริจาคสินทรัพย์	68,850.00	68,850.00	68,850.00
รายได้จากการดำเนินงานที่เป็นตัวเงิน	42,018,780.10	38,232,071.97	12,177,869.25

หมายเหตุที่ 6 รายได้จากเงินงบประมาณ

	<u>ปี 2563</u>	<u>ปี 2564</u>	<u>ปี 2565</u>
รายได้จากเงินงบประมาณ-งบบุคลากร	8,914,170.00	8,671,390.00	8,675,820.00
รายได้จากเงินงบประมาณ-งบกลาง	108,149.50	84,070.50	18,085.00
รายได้จากเงินอุดหนุนทั่วไปจากรัฐบาล	39,500,032.14	39,036,564.61	41,304,724.36
รายได้งบกลาง-มาตรการกระตุ้นการลงทุนของภาครัฐบาล	-	-	-
รวม	48,522,351.64	47,792,025.11	49,998,629.36

หมายเหตุที่ 7 ค่าธรรมเนียมการศึกษา

	<u>ปี 2563</u>	<u>ปี 2564</u>	<u>ปี 2565</u>
รายได้ค่าสมัครสอบ	-	-	-
รายได้จากการจัดสรรค่าธรรมเนียมการศึกษา - ค่าหน่วยกิต	7,290.00	-	-
รายได้จากการจัดสรรค่าธรรมเนียมการศึกษา - บำรุงห้องสมุด	709,416.00	540.00	-
รายได้จากการจัดสรรค่าธรรมเนียมการศึกษา - บำรุงพิเศษ	65,437.86	-	-
รายได้จากการจัดสรรค่าธรรมเนียมการศึกษา - หลักสูตรเหมาจ่าย	33,942,748.00	31,409,732.64	173,700.00
รายได้จากการจัดสรรค่าธรรมเนียมการศึกษา - อื่น ๆ	-	-	-
รายได้ค่าตอบแทนสาขาารวม	15,978.00	14,310.00	-
รายได้จากการจัดสรร-กิจกรรมนักกีฬานักศึกษา	-	-	210,625.00
รายได้จากการจัดสรร-กิจกรรมเสริมหลักสูตร	-	-	124,791.00
รายได้ทุนส่งเสริมกิจกรรมนักศึกษา	-	-	-
รวม	<u>34,740,869.86</u>	<u>31,424,582.64</u>	<u>509,116.00</u>